



Bei Fragen hilft unser Kundenservice gerne weiter:

Telefon 0251/60 52 53
Montag - Donnerstag 8 - 17 Uhr
Freitag 8 - 16 Uhr

Abfallwirtschaftsbetriebe Münster (AWM)
Rösnerstraße 10, 48155 Münster
Fax 0251/60 52 48
E-Mail: awm@stadt-muenster.de
Internet: www.awm.muenster.de

Impressum

Herausgeberin
Stadt Münster
Abfallwirtschaftsbetriebe Münster
Presse- und Informationsamt

Januar 2020



Containerdienst:

Wenn sie große Mengen entsorgen möchten oder nicht vorbeikommen können, hilft Ihnen unser Containerdienst: www.containerbestellung24.de
Tel. 0251/60 52 52
Hier können Sie Container für verschiedene Abfallarten anfordern!



Recyclinghof Nienberge
Waltruper Weg 3a
Mi 8.30-13 Uhr
Fr 12-19 Uhr



Recyclinghof Roxel
Nottulner Landweg 66
Mo 12-19 Uhr
Do 12-19 Uhr

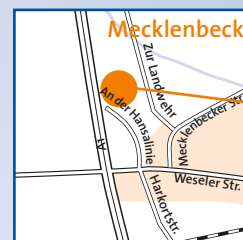

Recyclinghof Mecklenbeck
An der Hansalinie 21
Mi 12-19 Uhr
Fr 12-19 Uhr, 14-tägl.*

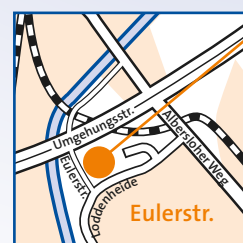

Recyclinghof Eulerstraße
Eulerstr. 8
Mo-Fr 8.30-19 Uhr
Sa 9.30-19 Uhr



Recyclinghof Gievenbeck
Bernings Kotten 9
Di 12-19 Uhr
Do 12-19 Uhr



Recyclinghof Hilstrup
Glauritstraße 1a
Mo 12-19 Uhr
Mi 8.30-13 Uhr
Fr 12-19 Uhr

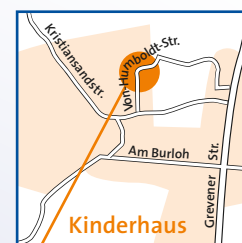

Recyclinghof Kinderhaus
Von-Humboldt-Str. 50
Di 12-19 Uhr
Do 8.30-13 Uhr
Keine Annahme von Problemabfällen.



Recyclinghof Wolbeck
Eschstraße 79
Di 12-19 Uhr
Do 8.30-13 Uhr

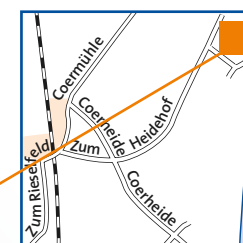

Recyclinghof Entsorgungszentrum (Coerde)
Zum Heidehof 80
Mo-Fr 8-19 Uhr
Sa 9.30-19 Uhr



Recyclinghof Handorf
Lützwowstraße 120
Di 12-19 Uhr
Fr 12-19 Uhr, 14-tägl.*



Recyclinghof St. Mauritz
Pleistermühlenweg 118
Mo 12-19 Uhr

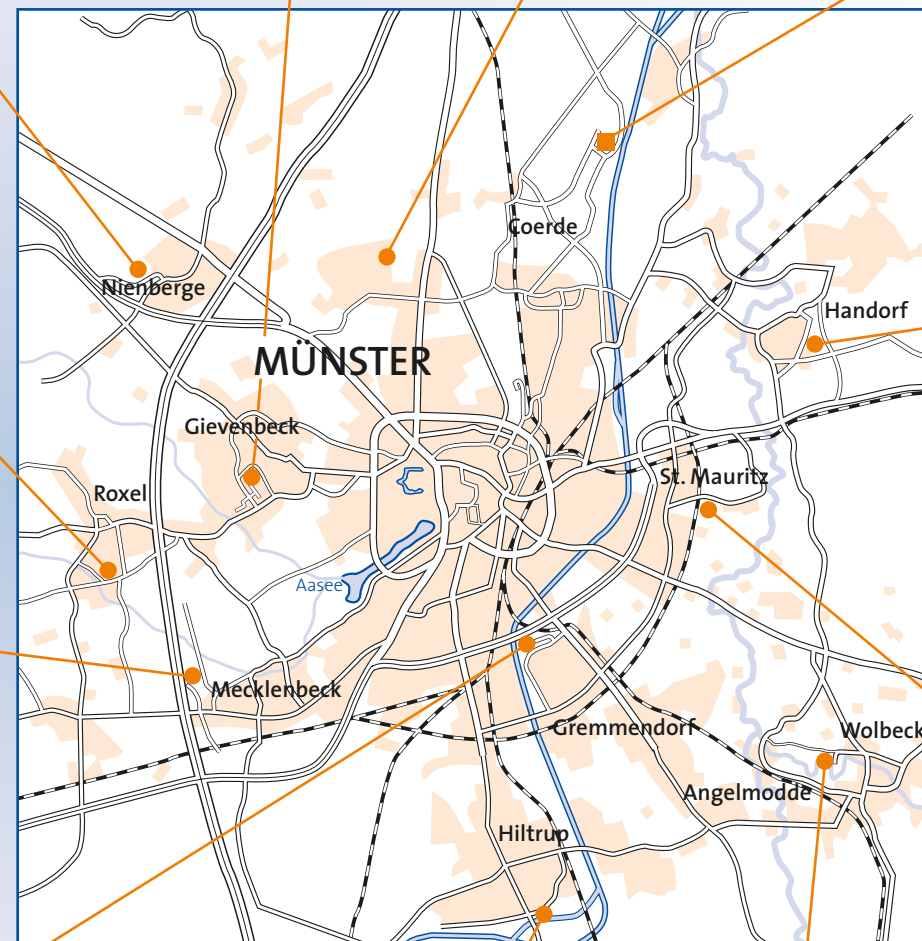

Nachhaltige Abfallentsorgung

WO GEHT'S ZUM RECYCLINGHOF?



* Die entsprechenden Freitags-Termine finden Sie auf unserer Homepage und im Entsorgungskalender.

Recyclinghöfe – ein Service für Privathaushalte

Wer in Münster wohnt, kann alle Recyclinghöfe nutzen, um Wertstoffe, Sperrmüll und Problemabfälle aus privaten Haushalten abzugeben – und das zum größten Teil kostenlos! Nicht länger als drei Kilometer ist der Weg bis zum nächsten Recyclinghof für jede Bürgerin und jeden Bürger. Das ist nicht weit: also los!

Was kann abgegeben werden?

Kostenfrei:

Wertstoffe

Altkleider und Schuhe, CDs, DVDs, datengeschütztes Papier¹, Elektronikschrott, Flachglas¹, Glas, Abfälle aus Metall, Kunststoff und Verbundstoff, Gartenabfälle, große Mengen Gartenabfälle², Strauchschnitt über 1,50 m Länge², Stammholz² und Baumwurzeln², unbehandeltes Holz, Hartkunststoffe, Möbelholz, Kabel, Korken, Kühlgeräte, Metall, Papier/Pappe, Styropor, Toner- und Druckerkartuschen

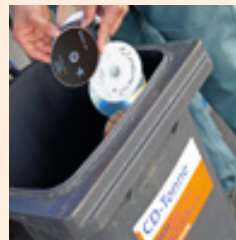

¹ nur EZM (Recyclinghof Entsorgungszentrum) und Eulerstraße

² nur EZM (Recyclinghof Entsorgungszentrum)

Sperrgut

Alle Gegenstände aus dem Haushalt, die bei der Sperrgutabfuhr mitgenommen werden, können kostenlos an jedem Recyclinghof abgegeben werden.

Problemabfälle

Zu den Problemabfällen gehören z. B. Autobatterien, Batterien und Akkus, Chemikalien, Reinigungsmittel, Farben und Lacke, aber auch Spraydosen, Energiesparlampen, LEDs und Leuchtstoffröhren. Diese Abfälle dürfen nicht in den normalen Hausmüll. Jeder Recyclinghof nimmt Problemabfälle kostenfrei an, nur am Recyclinghof Kinderhaus ist die Abgabe nicht möglich. Wir sorgen dafür, dass alle Abfälle umweltgerecht und sicher entsorgt werden.



Sicherheit geht vor

Wenn Sie Problemabfälle entsorgen, achten Sie zu Ihrer eigenen Sicherheit, zur Sicherheit der AWM-Beschäftigten und der Umwelt auf vier Dinge:

- Schütten Sie niemals Chemikalien zusammen.
- Lassen Sie die Problemabfälle möglichst in den Originalbehältern und verschließen Sie diese.
- Beschriften Sie die Behälter, wenn die Problemabfälle nicht mehr in der Originalverpackung sind. Die Behälter müssen bruchstabil und verschlossen sein.
- Achten Sie auf einen sicheren Transport.

Gebührenpflichtig:

Restabfall
Asbest in Big Bags¹
Bauschutt¹
Bau- und Renovierungsabfälle¹
mit Holzschutzmitteln behandeltes Holz¹
(A4-Holz) z. B. Zäune, imprägnierte Gartenmöbel, Palisaden, lackierte Fenster oder Türen aus dem Außenbereich, Dachsparren, Sichtschutzwände

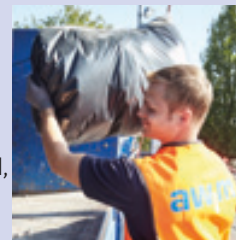

¹ nur EZM (Recyclinghof Entsorgungszentrum)



Schenken und geschenkt bekommen: Die Wechselstuben auf den Recyclinghöfen.

Ich hab' was, was du noch brauchst – nach diesem Motto funktionieren unsere „Wechselstuben“ auf den Recyclinghöfen. In den umgebauten Telefonzellen wechseln gebrauchte Bücher, CDs, DVDs oder Spielzeug den Besitzer. Leseratten können hier neues Futter finden und zugleich einen guten Platz, um Ausgelesenes weiterzugeben. Also, hinein in die guten Stuben!

Und was machen Gewerbebetriebe?

Bequem und unkompliziert können Gewerbebetriebe ihre Abfälle am Recyclinghof Entsorgungszentrum in Coerde zu den üblichen Öffnungszeiten anliefern. Die Entsorgung ist gebührenpflichtig, doch auch hier gilt: Wertstoffe sind günstiger zu entsorgen als Restabfall!



Wertstoffe, Sperrmüll und Restabfall

Diese Art von Abfällen werden nach Art und Gewicht abgerechnet. Fahrzeuge bis zu einem Gewicht von 7,5 t können den Recyclinghof unproblematisch befahren.

Problemabfälle

Um Betrieben die fachgerechte Entsorgung von Problemabfällen zu erleichtern, ist das Zwischenlager an der Rösnerstraße 10 donnerstags geöffnet:

Do 10 - 12 Uhr und 13.30 - 15.30 Uhr

Oder nach Terminabsprache unter Telefon 60 52 28.

Wenn Sie eine Beratung benötigen oder die aktuellen Preise erfahren möchten, rufen Sie an bei Monika Holtmann, Telefon 60 52 40.



Für alle gibt's was zu kaufen.

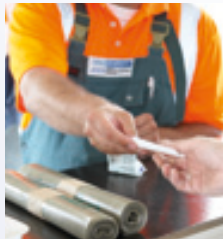

Auf den Recyclinghöfen:

- Kompost in 20-Liter-Säcken, abgepackt
- Kompost als lose Ware (nicht in Kinderhaus, Wolbeck, Nienberge)
- Blumenerde in 50-Liter-Säcken, abgepackt
- von Oktober bis April: Streugranulat, abgepackt in Säcken
- verschiedene Sortiergefäße für Bioabfälle, dazu passende Papiertüten

Abfallsäcke für die Entsorgung zu Hause

- Städtische Restabfallsäcke, 90 Liter, gegen Gebühr
- Städtische Gartenabfallsäcke, gegen Gebühr

Nur im Entsorgungszentrum gibt es als lose Ware:

- Holzhäcksel und Rindenmulch für die Bodenabdeckung

Große Mengen Kompost, Rindenmulch oder Holzhäcksel liefern die AWM auch direkt nach Hause. Mindestmenge: 5 Tonnen
Informieren Sie sich bei Dirk Kryszat, Telefon 60 52 353.

